



## OSIEDLE HARMONIA

RODZAJ INWESTYCJI:

**Osiedle domów jednorodzinnych**

ADRES INWESTYCJI:

**ul. Słoneczna, Dzbenin**

DANE INWESTORA:

**Optima Ostrołęka Sp. z o.o.**

**Biuro sprzedaży:**

**tel.: 882 552 884**

**e-mail: biuro@mojaoptima.pl**

INFORMACJE O BUDYNKU:

Numer budynku **27/2**

Pow. netto [m<sup>2</sup>] **74.06**

Pow. użytkowa [m<sup>2</sup>] **68.47**

ZESTAWIENIE POWIERZCHNI NETTO:

| Nr       | Nazwa              | Pow.  | Nr       | Nazwa     | Pow.  |
|----------|--------------------|-------|----------|-----------|-------|
| 1_Parter |                    |       | 2_poziom |           |       |
| 1.0.1    | Hol                | 3.46  | 1.1.1    | Schody    | 5.17  |
| 1.0.2    | Przestrzeń dzienna | 23.15 | 1.1.2    | Korytarz  | 3.28  |
| 1.0.3    | Kuchnia            | 4.68  | 1.1.3    | Garderoba | 7.84  |
| 1.0.4    | Łazienka           | 2.45  | 1.1.4    | Siłownia  | 8.07  |
| 1.0.5    | Pom. gosp.         | 0.82  | 1.1.5    | Łazienka  | 3.54  |
| 1.0.6    | Schody             | 0.42  | 1.1.6    | Sypialnia | 11.18 |
|          |                    | 34.98 |          |           | 39.08 |
|          |                    |       | Łącznie  |           | 74.06 |

uwaga:  
pomiar powierzchni zgodny z PN-ISO 9836:2022-07

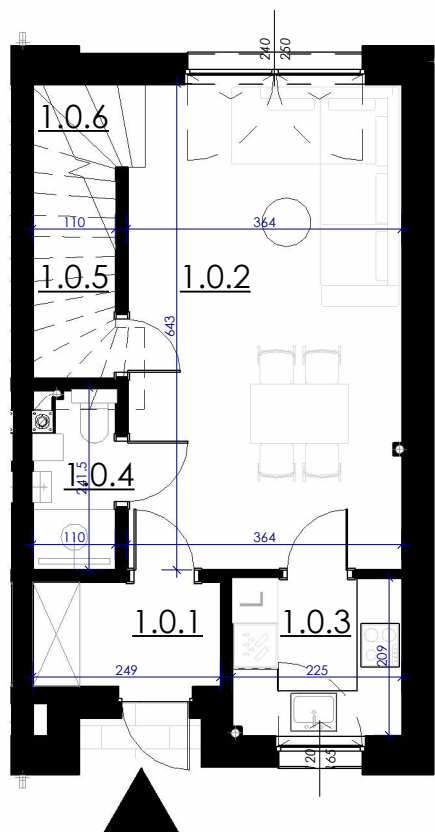

RZUT PARTERU

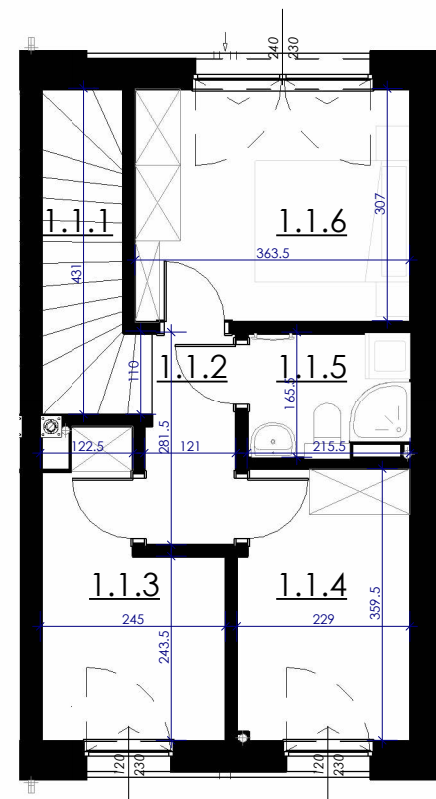

RZUT PIĘTRA

01 lipca 2024

ZAGOSPODAROWANIE

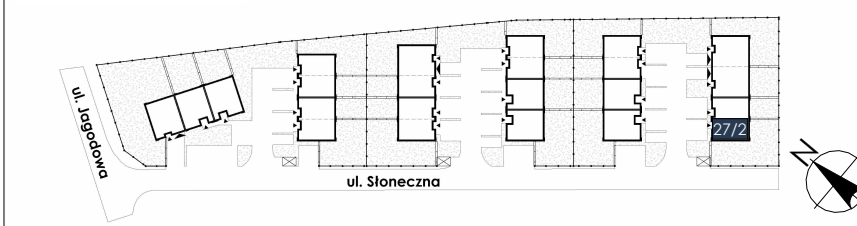

JEDNOSTKA PROJEKTOWA

A8 ARCHITEKTURA sp. z o. o.  
ul. Osmańczyka 10, lokal 112, 01-494 Warszawa  
KRS: 0001089494, NIP: 5223289193

**A8**  
Architektura

